

2. Lip- und Lymphödemtag

Selbsthilfegruppe

Lip- und Lymphödem

Lily Turtles

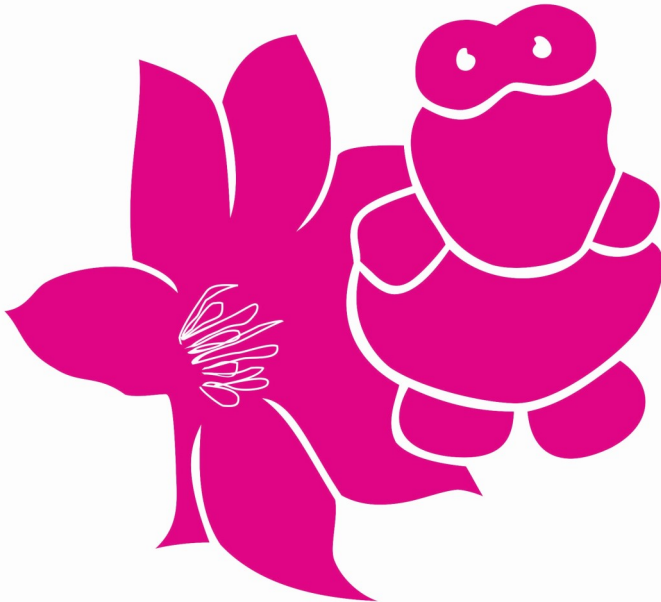

Winsen/Aller

20.05.2017 in Celle

Begriffserklärung

Lipödem

Reiterhosen und Säulenbeine

Das Lipödem ist eine chronische, genetisch bedingte (oft vererbte) Fettverteilungsstörung. Besser bekannt als Reiterhosen oder Säulenbeine und tritt am häufigsten an diesen auf. Allerdings sind oftmals auch die Arme (hier speziell die Oberarme) betroffen.

Lymphödem

Man unterscheidet zwischen dem primären (angeborenen) und dem sekundären (Verletzungen, OP's, Bestrahlungen) Lymphödem.

Das führt zu einer Schwellung des Gewebes, dem sogenannten Lymphödem. Diese bilden sich immer an dem Körperteil aus, an dem der Lymphabfluss beeinträchtigt ist. Besonders betroffen sind Arme und Beine. Sie können sich aber auch an Organen, am Kopf oder an den Geschlechtsteilen manifestieren.

Unsere Sponsoren



Programm

der Eintritt beträgt 10,00€ inkl. Suppe und Getränke

- 09.00 Uhr Come together – Besuch der Industrieausstellung
- 10.00 Uhr Eröffnung der Veranstaltung durch die Leiterin der SHG „Lily Turtles“ Katja Wagner und der Schirmherrin der Veranstaltung Frau Kirsten Lühmann, MdB
- 10.20 Uhr Dr. Tobias Bertsch, Földi-Klinik Hinterzarten - Thema „Lipödem-Krankheit und Medienhype“ mit anschließender Fragerunde
- 11.20 Uhr Kaffeepause, Möglichkeit zum Besuch der Industrieausstellung
- 11.40 Uhr Sandra Brandt, Physio-/Lymphtherapeutin, Sanitätshaus Max Herrmann Wardenburg - Thema „Was steckt hinter einer Flachstrickversorgung“
- 12.10 Uhr Dr. Ana Catarina Hadamitzky, Helios-Kliniken Hildesheim
Thema „Soziologische Aspekte lymphatischer Erkrankungen“
- 12.40 Uhr Dr. Yvonne Frambach, Hanse-Klinik Lübeck -
Thema „Hauterkrankungen bei Lip- und Lymphödemen“
- 13.00 Uhr Mittagspause, Möglichkeit zum Besuch der Industrieausstellung
- 14.00 Uhr Dr. Axel Baumgartner, Hanse-Klinik Lübeck—Thema „Was ist die richtige Therapie beim Lipödem? konservativ/operativ “
- 14.30 Uhr Heike Stölzl, Dipl. Betriebswirtin, Juzo Aichach - Thema „SGB V, Richtlinien, Verträge: Herausforderungen in der Hilfsmittelversorgung“
- 15.00 Uhr Kaffeepause, Imbiss, Möglichkeit zum Besuch der Industrieausstellung
- 15.30 Uhr **Workshops**
- I. Anke Kleine, Lymphtherapeutin Bremen
Thema „Selbstbandagierung und MLD –Grifftechniken zur Eigenbehandlung“
- II. Andrea Luhnau, RheaSport-ÜL, Gummersbach -
Thema „Lymph-/Entstauungsgymnastik“

Zertifizierung: Deutsche Gesellschaft für Lymphologie

7 Fortbildungspunkte / Kategorie C



Kartendaten: Google, DigitalGlobe

Anfahrt

mit öffentlichen Verkehrsmitteln ab Bahnhof Celle

Mit Bus (800) bis „Thaerplatz“, ab dort zu Fuß (siehe „grüne Markierung“)

Zu Fuß

Zu Fuß (siehe „gelbe Markierung“) ca. 650m

Adresse

Landkreis Celle

Trift 26

29221 Celle

Unterstützt durch die



Lip-Models präsentieren Mode von „Momo“ (www.momo-celle.de)

Änderungen vorbehalten

Auf Grund von begrenzten Kapazitäten bitten wir um Voranmeldung unter:

www.lily-turtles.club